Gemoije-Blättche

Ausgabe 7/2014 Unabhängig+überparteilich Samstag, 11.01.2014

Gemoije Ihr lieben Ski- und Bergbegeisterten!

Auch in diesem Jahr bedanken wir uns herzlich für Eure unkomplizierte Art. Deshalb machen wir das gerne und deshalb wird es auch im nächsten Jahr wieder eine Fahrt geben.

Auflösung von gestern:

TORTENSCHLACHT. Zwei senkrechte und ein waagerechter Schnitt lösen das Problem. Nur hat man jetzt ein neues: Wer bekommt die Stücke ohne Zuckerguß?

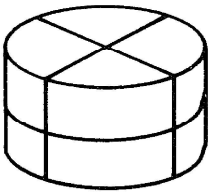

Pechvögel des Urlaubs

Sabine Schmid und Kay Rehbock haben sich in dieser Woche leider schwerer verletzt. Wir wünschen beiden gute Besserung und hoffen auf ein Wiedersehen bei der nächsten Fahrt.

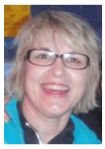

Bildernachlese von einem schönen Urlaub bzw. Impressionen von diversen Skikursen

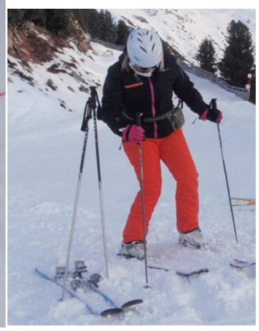

Die Wetteraussichten für den heutigen Tag

Sch…egal, wir fahren heute nach Hause!

Veranstaltungstipp:
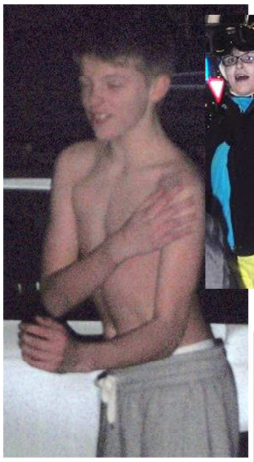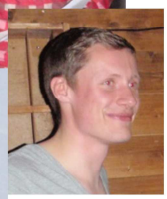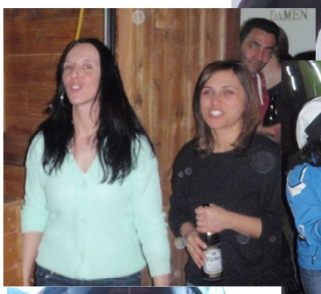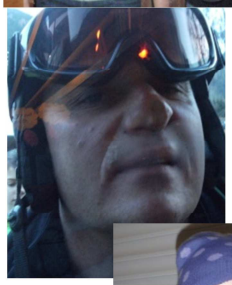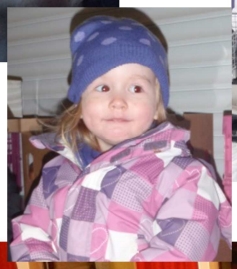
Jugendfahrt an Ostern 2014, Skiopening im Dezember 2014, Jugendfreizeit und Familienfreizeit 2015